



Serviço Público Federal
Ministério da Educação

Fundação Universidade Federal de Mato Grosso do Sul



RESOLUÇÃO Nº 563-CAS/FAODO/UFMS, DE 2 DE SETEMBRO DE 2025.

Aprova o Plano de Desenvolvimento da Unidade - PDU 2025-2030, da Faculdade de Odontologia.

O PRESIDENTE DO CONSELHO DE FACULDADE DA FACULDADE DE ODONTOLOGIA da Fundação Universidade Federal de Mato Grosso do Sul, no uso de suas atribuições legais e observando o art. 6, inciso I da Resolução nº 148-COUN/UFMS, de 7 de dezembro de 2021, resolve, *ad referendum*:

Art. 1º Aprovar o Plano de Desenvolvimento da Unidade - PDU 2025-2030, conforme anexo único desta Resolução.

Art. 2º Revogar a Resolução nº 389-CAS/FAODO/UFMS, de 8 de agosto de 2023.

Art. 3º Esta Resolução entra em vigor na data de sua publicação.

FÁBIO NAKAO ARASHIRO

ANEXO ÚNICO

Plano de Desenvolvimento da Unidade - PDU 2025-2030
(Resolução nº 563-CAS/FAODO/UFMS, de 2 de setembro de 2025)

NOTA
MÁXIMA
NO MEC

UFMS
É 10!!!



Documento assinado eletronicamente por **Fabio Nakao Arashiro, Presidente de Conselho**, em 02/09/2025, às 14:38, conforme horário oficial de Mato Grosso do Sul, com fundamento no § 3º do art. 4º do [Decreto nº 10.543, de 13 de novembro de 2020](#).



A autenticidade deste documento pode ser conferida no site https://sei.ufms.br/sei/controlador_externo.php?acao=documento_conferir&id_orgao_acesso_externo=0, informando o código verificador **5861622** e o código CRC **78B1D8AF**.

CONSELHO DA FACULDADE DE ODONTOLOGIA

Av Costa e Silva, s/nº - Cidade Universitária

Fone:

CEP 79070-900 - Campo Grande - MS





Plano de Desenvolvimento da Unidade - PDU 2025-2030

FAODO

Versão 1.0





Faculdade de Odontologia

Diretor

Fábio Nakao Arashiro

Coordenação Administrativa

Rosemary Oshiro

Coordenação de Curso

Luciana Mara Negrão Alves

Coordenação de Clínica Odontológica

Daniel Viegas da Silva



SUMÁRIO

1. CARACTERIZAÇÃO DA UNIDADE.....	4
2. HISTÓRICO DA UNIDADE.....	10
3. ESTRUTURA ORGANIZACIONAL.....	11
4. QUADRO DE PESSOAL	12
5. CURSOS E VAGAS	13
6. QUANTITATIVO DE ESTUDANTES	13
7. PROJETOS INSTITUCIONAIS, GRUPOS DE PESQUISA E LABORATÓRIOS.....	14
8. PLANO DE EXPANSÃO DOS CURSOS DE GRADUAÇÃO E DE PÓS-GRADUAÇÃO	16
9. PLANO DE EXPANSÃO E MELHORIA DE ESPAÇO FÍSICO	17
10. OBJETIVOS E INDICADORES (METAS).....	19
10.1. Alinhamento Objetivos PDI-PPI/UFMS 2025-2030.....	19
10.2. Objetivos da Unidade	21
10.3. Indicadores de Resultado e Metas	23
11. PLANO DE AÇÃO E DE ENTREGAS	26
11.1. Plano de Ação 2025	26
11.2. Plano de Ação 2026	27
11.3. Plano de Ação 2027	28
11.4. Plano de Ação 2028	29
11.5. Plano de Ação 2029	29
11.6. Plano de Ação 2030	30
Anexo I - Fichas de Indicadores de Resultado	31



1. CARACTERIZAÇÃO DA UNIDADE

Finalizado

Faculdade de Odontologia - FAODO

Conselho

Competências

- aprovar o Plano de Desenvolvimento da Unidade (PDU);
- zelar pela execução orçamentária da Unidade da Administração Setorial de acordo com as prioridades estabelecidas no Plano de Desenvolvimento Institucional (PDI);
- integrado ao Projeto Pedagógico Institucional (PPI) e no Plano de Desenvolvimento da Unidade (PDU);
- manifestar sobre os Projetos Pedagógicos de Cursos de Graduação;
- manifestar sobre os Regulamentos e Currículos dos Cursos de Pós-graduação;
- manifestar sobre afastamento para o exterior, licença capacitação e para o trato de assuntos particulares;
- autorizar afastamento de servidores da Unidade, no País, quando superior a trinta dias;
- manifestar sobre a criação, a suspensão e a extinção de cursos vinculados à Unidade da Administração Setorial;
- manifestar sobre a alteração de nomenclatura, modalidades e habilitação, turno de funcionamento, número de vagas e tempo de integralização dos Cursos de Graduação;
- aprovar o Plano de Desenvolvimento de Pessoas dos servidores lotados na Unidade, e encaminhar à Pró-Reitoria de Gestão de Pessoas;
- aprovar a distribuição de encargos docentes da Unidade, na graduação e na pós-graduação, elaborada pelo Diretor da Unidade;
- aprovar a lista de oferta de disciplinas de graduação e de pós-graduação;
- aprovar, a cada período letivo, o Plano de Atividades Docente;
- aprovar, anualmente, a avaliação do desempenho dos servidores da Unidade;
- manifestar sobre a participação de profissionais não integrantes do quadro regular, em atividades acadêmicas e administrativas, na Unidade;
- constituir comissões para estudar assuntos relativos à Unidade da Administração Setorial;
- manifestar sobre as ações, os programas e os projetos de ensino, pesquisa, extensão, empreendedorismo, inovação, desenvolvimento sustentável e institucional no âmbito de sua Unidade;
- conduzir as eleições no âmbito da Unidade;
- homologar o resultado de eleições realizadas no âmbito de sua Unidade;

- aprovar a lista tríplice de nomes a serem indicados para o cargo de Diretor da Unidade da Administração Setorial;
- propor à autoridade competente a destituição do Diretor da Unidade;
- fixar normas em matérias de sua competência; e
- resolver, na sua área de competência, os casos não previstos neste artigo.

Presidência do Conselho

Competências

- convocar e presidir as reuniões e demais atividades do Conselho;
- definir previamente a pauta das reuniões;
- proceder à distribuição de matérias a serem tratadas nas reuniões;
- manter a ordem na plenária;
- proclamar os resultados das votações;
- indicar os membros das comissões constituídas pelo Conselho, e respectivos presidentes, para aprovação pelo Plenário;
- designar o membro do Conselho para a função de relator;
- tomar decisões ad referendum e submetê-las à apreciação do respectivo Conselho, na primeira reunião ordinária subsequente;
- baixar resoluções resultantes das deliberações do Conselho;
- resolver as questões de ordem suscitadas em Plenário;
- propor o Calendário das Reuniões Ordinárias;
- exercer, no Plenário, o direito de voto exclusivamente de qualidade; e
- resolver, dentro de sua esfera de competência, os casos não previstos neste artigo.

Secretário do Conselho

Competências

- coordenar administrativamente todos os trabalhos do Plenário e das comissões, sob a supervisão do Presidente do Conselho;
- organizar, para aprovação do Presidente, a pauta das sessões plenárias;
- tomar providências administrativas necessárias à instalação das reuniões do Conselho;
- receber, examinar, distribuir e expedir a documentação e a correspondência do Conselho;
- emitir os atos resultantes das deliberações e encaminhá-los para publicação no Boletim Oficial da UFMS;
- auxiliar o Presidente durante as sessões plenárias e prestar os esclarecimentos que forem solicitados durante os debates;
- promover a instrução dos processos e fazer cumprir as diligências determinadas pelos presidentes das comissões e presidência do Plenário;
- encaminhar expediente aos interessados, dando ciência dos despachos e decisões proferidos nos respectivos processos; e



Plano de Desenvolvimento da Unidade - PDU Faculdade de Odontologia 2025-2030

- elaborar as atas referentes aos trabalhos das reuniões e colher as assinaturas, após sua aprovação.
- O Secretário do Conselho poderá, com autorização do Presidente, requisitar pessoal, material, equipamentos e instalações da Universidade para melhor desempenho dos seus trabalhos.

Direção

Competências

- zelar pela execução do Estatuto, deste Regimento e demais normas;
- coordenar e avaliar as atividades acadêmicas e administrativas da Unidade;
- convocar e presidir as Reuniões do Conselho da Unidade;
- dar publicidade à pauta das reuniões e às decisões do Conselho da Unidade, como Presidente do Conselho de Unidade;
- exercer ação disciplinar no âmbito da Unidade Setorial, de acordo com o Regulamento Disciplinar do Estudante e a Lei nº 8.112, de 11 de dezembro de 1990;
- constituir Comissões para elaborar propostas de criação de cursos de graduação e de pós-graduação;
- elaborar o Plano de Desenvolvimento de Pessoas dos servidores lotados na Unidade da Administração Setorial e encaminhar ao Conselho da Unidade;
- aprovar o Plano de Férias do pessoal lotado na Unidade;
- manifestar sobre processos referentes à movimentação de Servidores Docentes e Técnico-Administrativos em Educação;
- propor a distribuição de encargos didáticos dos docentes da Unidade, com isonomia, equidade e transparência;
- manifestar sobre o Plano de Atividades e Avaliação dos Servidores;
- demandar oferecimento de disciplinas encaminhadas pelos Coordenadores de Curso;
- determinar no âmbito da Unidade, a abertura de Sindicância;
- coordenar o processo de consulta para a escolha do Diretor da Unidade e demais eleições no âmbito da sua competência;
- autorizar deslocamento entre as Unidades e os afastamentos, no País, por até trinta dias, de servidores lotados na Unidade;
- submeter às Unidades competentes as propostas de convênios, de contratos e de outros instrumentos jurídicos de mesma natureza;
- elaborar relatórios com os resultados dos programas e das ações de sua área de competência;
- atribuir e acompanhar as atividades dos servidores lotados na Unidade;
- propor ao Reitor, quando necessário, a instauração de Processo Administrativo Disciplinar;
- zelar pela guarda e pela preservação de insumos, equipamentos, e de materiais permanentes sob sua responsabilidade;
- coordenar a elaboração do Plano de Desenvolvimento da Unidade (PDU);

- zelar pelas informações no que tange às atividades de ensino, pesquisa, extensão, empreendedorismo e inovação e de desenvolvimento sustentável e institucional da Unidade.

Coordenação de Gestão Acadêmica

Competências

- Assessorar e colaborar com a Direção da UAS no planejamento das atividades de gestão acadêmica de todos os cursos e de assistência estudantil da Unidade;
- Assistir à Direção da UAS no atendimento às demandas acadêmicas relacionadas às atividades de ensino, pesquisa, extensão e inovação;
- Coordenar o processo de organização e integração dos programas das disciplinas dos cursos existentes na UAS;
- Coordenar as atividades de controle escolar e os processos relacionados à matrícula, desligamento, defesa, colação de grau, emissão e registro de diploma, e secretariar cerimônias de colação de grau;
- Orientar os estudantes da unidade quanto às normas e procedimentos da instituição;
- Gerenciar os requerimentos acadêmicos quanto ao recebimento, tramitação e cumprimento de prazos fixados, e a emissão de documentos relacionados;
- Colaborar com a Direção na elaboração do plano de capacitação de docentes;
- Coordenar o processo de elaboração da proposta de lista de oferta das disciplinas lotadas na unidade lançamento nos sistemas de gestão acadêmica;
- Elaborar a proposta de distribuição de encargos docentes da UAS;
- Elaborar proposta de contratação dar suporte ao processo de seleção e contratação, e acompanhar os contratos de docentes substitutos, visitantes ou voluntários;
- Elaborar o plano de uso do espaço físico para as atividades acadêmicas e coordenar o processo de agendamento dos espaços;
- Propor a criação e auxiliar grupos de trabalho e comissões;
- Divulgar e orientar os docentes quanto às diretrizes e às normas relacionadas à área acadêmica;
- Coordenar as ações de orientação e suporte na utilização dos sistemas acadêmicos em uso na UFMS;
- Divulgar as informações referentes à pesquisa, ao ensino e à extensão, desenvolvidas na UAS;
- Coordenar os trabalhos de secretaria, organização e demais processos de suporte às coordenações de curso, colegiados, Núcleos Docente Estruturantes e demais comissões e programas existentes na UAS, relacionadas às atividades acadêmicas;
- Acompanhar as avaliações regulares dos cursos das UAS;

Coordenação Administrativa

Competências



Plano de Desenvolvimento da Unidade - PDU Faculdade de Odontologia 2025-2030

- Assessorar e colaborar no planejamento, na execução e na coordenação das atividades de gestão administrativa;
- Propor normas e ações que visem à integração entre as atividades de gestão acadêmica e de gestão administrativa na Unidade;
- Colaborar na elaboração do plano de gestão da infraestrutura da Unidade;
- Propor a criação de grupos de trabalho e de comissões para desenvolvimento das atividades administrativas;
- Gerenciar o processo de controle patrimonial da Unidade;
- Controlar o uso da frota de veículos oficiais da Unidade, se houver, e o uso de veículos oficiais em geral pela Unidade;
- Acompanhar e supervisionar os contratos de prestadores de serviços e de fornecedores de energia elétrica e água e esgoto;
- Gerenciar as solicitações de uso dos espaços físicos e o controle de agendamentos;
- Coordenar as atividades de planejamento orçamentário e de execução financeira da unidade;
- Gerenciar as demandas, a recepção, a conferência e o controle de materiais de consumo e permanente necessários ao funcionamento da Unidade;
- Monitorar uso do telefonia, reprografia e demais insumos da Unidade;
- Colaborar com a gestão de documentos das Unidades, das correspondências e das necessidades de arquivamento;
- Dar suporte nos aspectos administrativos da operação e da gestão de espaço físico da biblioteca nos Campus;
- Assessorar a Direção da Unidade no gerenciamento e controle das solicitações de passagens, diárias, veículos e transporte para viagens e deslocamentos, afastamentos e prestações de contas;
- Assessorar a Direção da Unidade na gestão e controle de frequência e a escala de férias;
- Coordenar as ações de orientação e suporte à utilização dos sistemas administrativos em uso na UFMS;
- Divulgar e orientar os docentes quanto às diretrizes e às normas relacionadas à área administrativa;
- Elaborar relatórios gerenciais; e
- Desenvolver outras atividades dentro de sua área de atuação.
- Responsável pela coordenação, orientação e supervisão dos trabalhos odontológicos na Faculdade de Odontologia.

Coordenação Clínica

Competências

- Desenvolver atividades técnicas e didáticas de prestação de serviços à comunidade e ao ensino odontológico;
- Prestar apoio às atividades oriundas de disciplinas do Curso de Odontologia;



Plano de Desenvolvimento da Unidade - PDU Faculdade de Odontologia 2025-2030

- Promover programas e cursos de extensão para qualificação de mão-de-obra;
- Organizar a implantação e funcionamento das extensões da Faculdade;
- Opinar sobre propostas de projetos, contratos, convênios, ajustes e outros instrumentos desta natureza;
- Promover a integração para o fomento por órgãos públicos para dar assistência odontológica à comunidade;
- Definir estratégias a serem aplicadas pela Clínica;
- Colaborar na definição de estratégias, a serem aplicadas pela Faculdade;
- Colaborar no plano anual de atividades e o orçamento da Faculdade;
- Prever, solicitar e gerir os recursos humanos, materiais e financeiros para a operacionalização dos programas e projetos da Clínica;
- Propor as tabelas de preços de produtos e serviços odontológicos oferecidos;
- Providenciar a elaboração das atividades docentes e assistenciais;
- Coordenar, orientar, acompanhar e avaliar a execução das atividades desenvolvidas pela setores e laboratórios;
- Solicitar e controlar o material permanente e de consumo da Clínica;
- Elaborar relatórios gerenciais;
- Desenvolver outras atividades dentro de sua área de atuação.

Coordenação de Curso de Graduação

Competências

- convocar e presidir as reuniões do Colegiado de Curso;
- executar as deliberações do Colegiado de Curso;
- gerenciar o curso, a vida acadêmica e o desempenho dos estudantes do curso, acompanhando a execução do Projeto Pedagógico do Curso;
- elaborar os estudos necessários à compa bilização das cargas horárias e dos planos de ensino das disciplinas da estrutura curricular, de acordo com o Projeto Pedagógico do curso;
- encaminhar ao Dirigente da Unidade de vínculo do Curso, as demandas de oferta de disciplinas;
- assessorar as Unidades da Administração Central e da Administração Setorial em assuntos de administração acadêmica;
- acompanhar os indicadores de desempenho do curso, descritos no Plano de Desenvolvimento Ins tucional (PDI) integrado ao Projeto Pedagógico Ins tucional (PPI) e ao Plano de Desenvolvimento da Unidade (PDU);
- coordenar a matrícula dos estudantes do curso; e
- zelar pelas informações mantidas no Sistema de Controle Acadêmico.

Colegiado de Curso de Graduação

Competências



- aprovar os Planos de Ensino das disciplinas da estrutura curricular do Curso;
- garantir coerência entre as atividades didáticas pedagógicas e as acadêmicas com os objetivos e o perfil do profissional definidos no Projeto Pedagógico do Curso;
- manifestar sobre as alterações do Projeto Pedagógico do Curso;
- aprovar as solicitações de aproveitamento de estudos;
- aprovar o Plano de Estudos dos estudantes;
- manifestar sobre a alteração, a suspensão e a extinção do Curso;
- propor estratégias para atingir as metas do Plano de Desenvolvimento Institucional (PDI) integrado ao Projeto Pedagógico Institucional (PPI) e ao Plano de Desenvolvimento da Unidade (PDU), em relação aos indicadores de desempenho do curso;
- fixar normas em matérias de sua competência; e
- resolver, na sua área de competência, os casos não previstos neste artigo.
-

2. HISTÓRICO DA UNIDADE

Finalizado

A Fundação Universidade Federal de Mato Grosso do Sul (UFMS) teve sua origem em 1962, com a criação do Curso de Farmácia e Odontologia, na cidade de Campo Grande, que seria o embrião do ensino superior público no sul, do então Estado de Mato Grosso. O início das atividades do primeiro estabelecimento de ensino público superior ocorreu em 08/07/1964, com o funcionamento dos cursos de Farmácia e Odontologia.

O curso de Odontologia foi autorizado pela Resolução CEE/MT nº 3, de 11/06/1964, implantado no mesmo ano e reconhecido pelo Decreto nº 67.383, de 15/10/1970 (DOU, de 16/10/1970), com a criação da Universidade Estadual de Mato Grosso (UEMT), em 1970. Em 1977, com a divisão do estado de Mato Grosso, nasceu o estado de Mato Grosso do Sul, capital Campo Grande e a Universidade Estadual de Mato Grosso passou a Universidade Federal de Mato Grosso do Sul. Em 2005, por meio da Resolução nº 39, de 26/10/2005, do Conselho Universitário (COUN), foi implantada a Faculdade de Odontologia (Faodo) da Universidade Federal de Mato Grosso do Sul. Até então, o curso de Odontologia pertencia ao Centro das Ciências Biológicas e da Saúde. No dia 31/10/2005, em solenidade realizada no Anfiteatro do Laboratório de Análises Clínicas (LAC), o Magnífico Reitor Manoel Catarino Paes Peró assinou a Portaria RTR nº 530, nomeando como diretora da Faculdade de Odontologia, a Profª. Drª. Rosana Mara Giordano de Barros, que dirigiu a Faculdade até junho de 2013. Posteriormente, a Direção da Faculdade de Odontologia foi exercida pelo Prof. Dr. Paulo Zárate Pereira no período de 2013 a 2021, e, sucessivamente, pelo Prof. Dr. Fábio Nakao Arashiro de 2021 a 2025, reconduzido para o período de 2025-2029.

3. ESTRUTURA ORGANIZACIONAL

Finalizado



Estrutura Organizacional da
Faculdade de Odontologia

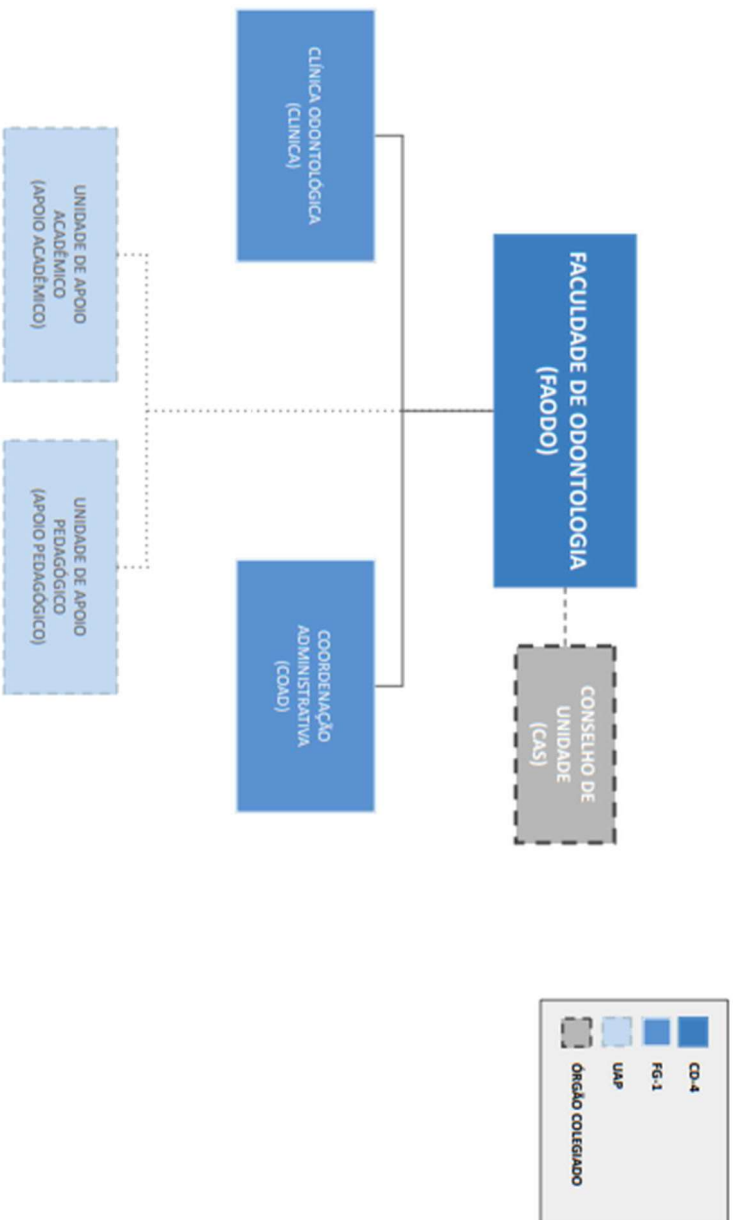



4. QUADRO DE PESSOAL

Finalizado

FUNÇÃO	CD/FG	QUANTIDADE
DIRETOR	CD4	1
COORDENADOR ADMINISTRATIVO	FG1	1
COORDENADOR CLÍNICO	FG1	1
ASSISTENTE EM GESTÃO ADMINISTRATIVA	FG4	1
ASSISTENTE EM GESTÃO ACADÊMICA	FG5	1
COORDENADOR DE CURSO	FCC	1

Cargo	TOTAL
Docentes / Professores do Magistério Superior	28
Administrador	1
Economista	1
Auxiliar em Administração	2
Assistente em Administração	6
Odontólogo	2
Técnico em Assuntos Educacionais	2
Técnico de Laboratório Área (Prótese)	2
Técnico em Prótese Dentária	4
Instrumentador Cirúrgico	1
Auxiliar de Enfermagem	1
Enfermeiro-área	1
Técnico em Radiologia	3
Técnico Equipamento Médico Odontológico	1
Auxiliar de Agropecuária	1



Plano de Desenvolvimento da Unidade - PDU Faculdade de Odontologia 2025-2030

Auxiliar Operacional	1
Técnico em Eletromecânica	1
TOTAL	58

5. CURSOS E VAGAS

Finalizado

CURSO - GRADUAÇÃO	VAGAS
Odontologia	60

CURSO - RESIDÊNCIAS	VAGAS
Residência Uniprofissional em Saúde - Programa de Cirurgia e Traumatologia Buco-maxilo-facial	2
Residência Uniprofissional em Saúde- Programa de Radiologia Odontológica e Imaginologia	2

6. QUANTITATIVO DE ESTUDANTES

Finalizado

ESTUDANTES	QUANTIDADE
GRADUAÇÃO	262
RESIDÊNCIAS	9
TOTAL	271

7. PROJETOS INSTITUCIONAIS, GRUPOS DE PESQUISA E LABORATÓRIOS

Finalizado



PROJETO	TIPO	COORDENADOR
Avaliação da implementação da linha de cuidado integral do usuário com câncer de boca na rede de atenção à saúde do Estado de Mato Grosso do Sul	Pesquisa	Alessandro Diogo de Carli
Ocorrência de microrganismos resistentes a antimicrobianos e seus marcadores de resistência em amostras de água da bacia hidrográfica do Rio Paraná	Pesquisa	Ellen Cristina Gaetti Jardim
Avaliação das propriedades ópticas, superficiais e adesão de microrganismos em resinas para próteses fixas provisórias convencionais, fresadas CAD/CAM e impressas 3D com aplicação de glaze fotopolimerizável	Pesquisa	Luciana Mara Negrão Alves
<i>Echinococcus spp.</i> no Mato Grosso do Sul	Pesquisa	Silvia Roberta Cieslak Sanches
Análise de 10 anos da política de cotas na Universidade Federal de Mato Grosso do Sul	Pesquisa	Alessandro Diogo de Carli
Termologia e termografias em saúde. Utilização da imagem infravermelha no diagnóstico e acompanhamento das doenças odontológicas e orofaciais	Pesquisa	Ellen Cristina Gaetti Jardim
Observatório dos indicadores de Saúde Bucal no Estado de Mato Grosso do Sul	Pesquisa	Rafael Aiello Bomfim
Levantamento das condições de Saúde Bucal no Estado de Mato Grosso do Sul	Pesquisa	Rafael Aiello Bomfim
Interdisciplinaridade em Saúde: construção do conhecimento na interface processo ensino-aprendizagem/ inovação	Pesquisa	Alessandro Diogo de Carli
Liga Acadêmica de Cirurgia e Traumatologia Bucomaxilofacial: atividades de pesquisa	Pesquisa	Ellen Cristina Gaetti Jardim
Transplantes dentais autógenos	Pesquisa	Ellen Cristina Gaetti Jardim
LIGA ACADÊMICA DE CIRURGIA E TRAUMATOLOGIA BUCO-MAXILO-FACIAL	Ensino	Ellen Cristina Gaetti Jardim
Ensino Integrado em Odontologia: Cirurgia Bucomaxilo-facial e Endodontia.	Ensino	Ellen Cristina Gaetti Jardim



Plano de Desenvolvimento da Unidade - PDU Faculdade de Odontologia 2025-2030

Metodologias de Ensino Integrado em Odontologia	Ensino	JEFFERSON JOSE DE CARVALHO MARION
LIGA ACADÊMICA MULTIDISCIPLINAR DE DIAGNÓSTICO ORAL	Ensino	YURI NEJAIM
Implementação do Processo de Formação Permanente de Profissionais em Saúde Coletiva	Extensão	ALESSANDRO DIOGO DE CARLI
Reabilitação Oral na Clínica de Odontologia de Saúde Coletiva	Extensão	PAULO ZARATE PEREIRA
Ação Integrada em Odontologia	Extensão	FABIO NAKAO ARASHIRO
Atendimento clínico para casos complexos em Odontopediatria	Extensão	MARIANE EMI SANABE
Liga Acadêmica de Cirurgia e Traumatologia Bucomaxilo-facial: Atividades de Extensão	Extensão	ELLEN CRISTINA GAETTI JARDIM
LIGA ACADÊMICA MULTIDISCIPLINAR DE DIAGNÓSTICO ORAL	Extensão	YURI NEJAIM
Diagnóstico clínico e histopatológico das doenças de boca	Extensão	DANIELLA MORAES ANTUNES
Serviço de Trauma Dental da FAODO/UFMS	Extensão	JEFFERSON JOSE DE CARVALHO MARION
Projeto Dom Antônio Barbosa: atendimento restaurador atraumático e educação em saúde.	Extensão	ELLEN CRISTINA GAETTI JARDIM
Atenção aos pacientes com necessidade de tratamento endodôntico	Extensão	FABIO NAKAO ARASHIRO
41ª Jornada Acadêmica de Odontologia da Faculdade de Odontologia da UFMS	Extensão	Gleyson Kleber do Amaral Silva
42ª Jornada Acadêmica de Odontologia da Faculdade de Odontologia da UFMS	Extensão	Alan Augusto Kalife Coelho
Atenção à Saúde Bucal	Outros	Fábio Nakao Arashiro

LABORATÓRIO	RESPONSÁVEL
Laboratório de Biomateriais	Luiz Massaharu Yassumoto
Laboratório de Dentística	João Felipe Besegato



Laboratório de Endodontia e Periodontia	Danilo Mathias Zanello Guerisoli
Laboratório Inteligência Artificial em Saúde Pública - LIASP	Rafael Aiello Bomfim
Laboratório de Ortodontia	Yuri Nejaim
Laboratório de Patologia Bucal	Daniella Moraes Antunes
Laboratório de Pesquisa	Victor Augusto Alves Bento
Laboratório de Prótese	Edilson Moraes de Araújo
Laboratório de Radiologia	Yuri Nejaim

8. PLANO DE EXPANSÃO DOS CURSOS DE GRADUAÇÃO E DE PÓS-GRADUAÇÃO

Finalizado

NOVOS CURSOS - RESIDÊNCIAS	ANO DE CRIAÇÃO
Residência Uniprofissional em Endodontia	2027
Residência Uniprofissional em Implantodontia (Prótese Cirúrgica)	2027
Residência Uniprofissional em Odontologia Hospitalar	2027
Residência Uniprofissional de Dor Orofacial	2028



9. PLANO DE EXPANSÃO E MELHORIA DE ESPAÇO FÍSICO

Finalizado

- A FAODO gerencia 4.595,56 m² e possui os seguintes blocos e espaços de apoio:

Bloco 14 - Prédio das Clínicas		
Setores	Melhoria	Justificativa
Área comum	Substituição do elevador	Equipamento obsoleto que necessita de manutenções frequentes. Indispensável para a unidade, devido à grande circulação de alunos e de pacientes, inclusive com dificuldades motoras
	Criação de vestiários	Alunos usam pijamas cirúrgicos para os atendimentos clínicos, traje que não pode ser usado em áreas externas.
	Recepção	Climatização e melhores acomodações.
	Acessibilidade	Cadeirantes muitas vezes ficam impossibilitados de se deslocarem até o prédio da Faodo devido à falta de um calçamento adequado
Clínicas Integradas 1, 2, 3, 4, 7	Readequação da estrutura para atender as exigências da vigilância sanitária	A unidade solicitou a abertura do CNES, e conseqüentemente foi submetida à visita da vigilância sanitária do município, que produziu um relatório com todas as adequações necessárias.
Clínicas 2 e 4	Troca das cadeiras odontológicas	As cadeiras atuais foram instaladas em 2018, sendo que possuem uma vida útil de 10 anos, e a partir deste período, a rotina de manutenções corretivas começam a prejudicar o andamento das aulas práticas com intercorrências constantes de reparo e falta de peças de reposição



Plano de Desenvolvimento da Unidade - PDU Faculdade de Odontologia 2025-2030

Clínica 7	Troca das cadeiras odontológicas	As cadeiras instaladas nesta clínica possuem mais de 15 anos de uso, com isso já sofrem com manutenções corretivas que prejudicam o andamento das aulas práticas com intercorrências constantes de reparo e falta de peças de reposição
Clínica Bebê odonto	Readequação da estrutura para atender as exigências da vigilância sanitária	A unidade solicitou a abertura do CNES, e conseqüentemente foi submetida à visita da vigilância sanitária do município, que produziu um relatório com todas as adequações necessárias.
Setor esterilização	Readequação da estrutura para atender as exigências da vigilância sanitária e aumento do espaço	A unidade solicitou a abertura do CNES, e conseqüentemente foi submetida à visita da vigilância sanitária do município, que produziu um relatório com todas as adequações necessárias.
Laboratórios de materiais dentários, ortodontia, dentística, periodontia/endodontia	Climatização	Aparelhos de ar condicionado de gaveta antigos
Laboratório de radiologia	Climatização	Aparelhos de ar condicionado de gaveta antigos
Laboratório de prótese	Climatização	Aparelhos de ar condicionado de gaveta antigos
Laboratório de patologia	Climatização	Aparelhos de ar condicionado de gaveta antigos
Salas de aula 1, 2 e 3	Readequação dos espaços, aumento da capacidade	As salas de aula com capacidade para 60 alunos, não comportam a atual demanda do curso



Bloco 16 - Centrinho		
Setores	Melhoria	Justificativa
Clínica	Readequação da estrutura para atender as exigências da vigilância sanitária	A unidade solicitou a abertura do CNES, e conseqüentemente foi submetida à visita da vigilância sanitária do município, que produziu um relatório com todas as adequações necessárias.

Bloco 15 - Prédio administrativo		
Setores	Melhoria	Justificativa
Estrutura em geral	Reforma do telhado	O prédio possui infiltração em várias salas, impossibilitando a permanência dos servidores nesses locais.

10. OBJETIVOS E INDICADORES (METAS)

Finalizado

10.1. Alinhamento Objetivos PDI-PPI/UFMS 2025-2030

Obj 1.1. Ampliar a qualidade do ensino de graduação e de pós-graduação, por meio de atualização de currículos, com foco em habilidades e competências e formação integral e cidadã dos estudantes, adotando metodologias inovadoras e interativas que promovam vivências em atendimento às necessidades sociais e de mercado.

Obj 1.2. Aumentar a taxa de sucesso dos cursos, por meio do fortalecimento de programas de apoio e de inovação pedagógica e atenção ao estudante trabalhador

Obj 1.3. Promover a inserção profissional dos egressos, fortalecendo a ligação entre a formação acadêmica e o mercado de trabalho.

Obj 2.1. Fortalecer a pesquisa científica e tecnológica, por meio de parcerias e atuação em rede, promovendo estudos de alto impacto que contribuam para os desafios regionais, nacionais e globais.



Obj 2.2. Ampliar o número de estudantes participantes de ações de vivência acadêmica, por meio de projetos de ensino, pesquisa e extensão, empreendedorismo, inovação e sustentabilidade.

Obj 2.10. Expandir a prestação de serviços especializados e continuados, permitindo que mais pessoas tenham acesso a serviços de qualidade e capturando a experiência do usuário por meio de pesquisas de satisfação.

Obj 3.4. Fortalecer ações de saúde e o bem-estar dos estudantes, oferecendo suporte psicossocial, programas de saúde preventiva e incentivo a práticas esportivas e culturais.

Obj 3.5. Fortalecer programas de assistência estudantil, proporcionando condições para a permanência e sucesso acadêmico de estudantes em situação de vulnerabilidade.

Obj 3.6. Garantir ambientes seguros e saudáveis, assegurando condições adequadas de trabalho e estudo para toda a comunidade universitária.

Obj 3.11. Fortalecer a comunicação interna e o engajamento dos servidores, desenvolvendo o senso de pertencimento e a colaboração.

Obj 4.2. Fortalecer o compromisso com os direitos humanos, incentivando a participação da comunidade acadêmica em ações sociais e incorporando-os nas políticas e práticas institucionais.

Obj 4.3. Consolidar transparência e a accountability, utilizando tecnologias digitais para facilitar o acesso às informações e a participação da comunidade acadêmica e externa.

Obj 4.4. Assegurar a sustentabilidade orçamentária e financeira, por meio de uma gestão baseada em dados, análise e diversificação das fontes de financiamento.

Obj 4.7. Desenvolver soluções digitais e otimizar processos administrativos e acadêmicos, fortalecendo a transformação digital por meio da adoção de soluções de inteligência artificial e automação para melhorar a eficiência, qualidade dos serviços, experiência dos usuários e ampliar o alcance das ações institucionais.

Obj 4.10. Garantia da Manutenção da infraestrutura física para funcionamento da instituição, assegurando qualidade e adequada execução dos serviços essenciais, como limpeza, segurança, conservação, manutenção e outros.

Obj 4.11. Fortalecer a Identidade e Imagem Institucional, valorizando a comunicação estratégica e integrada para reconhecimento da UFMS como referência nacional e internacional.

10.2. Objetivos da Unidade

Finalizado

Id.	Objetivo	Unidade Responsável	Vinculação com o PDI
Obj.1	Ampliar a qualidade do ensino de graduação e de pós-graduação	Conselho / Coordenação de Curso de Graduação	1.1
Obj.2	Aumentar a taxa de sucesso dos cursos	Coordenação de Gestão Acadêmica / Colegiado de Curso	1.2 3.5
Obj.3	Fortalecer a articulação com o mercado de trabalho	Direção / Coordenação de Curso de Graduação	1.3
Obj.4	Ampliar o número de estudantes participantes de ações de vivência acadêmica	Coordenação Clínica / Coordenação de Gestão Acadêmica	2.1 2.2
Obj.5	Expandir a oferta de serviços odontológicos especializados à comunidade	Coordenação Clínica	2.10
Obj.6	Fortalecer ações de saúde e o bem-estar dos estudantes.	Direção / Coordenação de Gestão Acadêmica	3.4
Obj.7	Garantir ambientes seguros e modernos nas clínicas, laboratórios e salas de aula	Coordenação Administrativa / Coordenação Clínica	3.6 4.10

Obj.8	Fortalecer a comunicação interna e o engajamento dos servidores	Direção / Conselho	3.11 4.11
Obj.9	Fortalecer o compromisso com os direitos humanos	Coordenação Clínica / Colegiado de Curso	4.2
Obj.10	Desenvolver soluções digitais e otimizar processos administrativos e acadêmicos	Coordenação Administrativa / Coordenação de Gestão Acadêmica	4.7
Obj.11	Garantir a sustentabilidade financeira da Faculdade	Direção / Conselho	4.4
Obj.12	Fortalecer a imagem e a visibilidade da Faculdade de Odontologia em nível regional e nacional	Direção / Conselho	4.11

Plano de Desenvolvimento da Unidade - PDU Faculdade de Odontologia 2025-2030

10.3. Indicadores de Resultado e Metas

Finalizado

Id.	Indicador	Descrição das Metas	Metas							Unidade Responsável	Vinculação com a Cadeia de Valor (Macroprocessos ou Resultados)
			2025	2026	2027	2028	2029	2030			
Ind. 1	Sucesso da graduação	Ampliar estudantes diplomados nos cursos de graduação	65%	81%	52%	61%	66%	71%	Conselho / Coordenação de Curso de Graduação	Líderes e Profissionais Éticos e Qualificados	
Ind. 2	Qualidade dos cursos de graduação	Manter a qualidade dos cursos de graduação	5	5	5	5	5	5	Conselho / Coordenação de Curso de Graduação	Líderes e Profissionais Éticos e Qualificados	
Ind. 3	Captação de recursos extraorçamentários para fomento de projetos	Ampliar captação de recursos extraorçamentários para fomento	3%	3%	3%	5%	5%	5%	Direção / Conselho	Publicações de Impacto Sistemas, Processos e Metodologias Inovadoras	

Id.	Indicador	Metas						Unidade Responsável	Vinculação com a Cadeia de Valor (Macroprocessos ou Resultados)	
		Descrição das Metas	2025	2026	2027	2028	2029			2030
Ind. 4	Oferta de serviços odontológicos especializados à comunidade	Criar acordos de parceria e cooperação com as instituições públicas que prestam atendimento à população	10%	20%	30%	40%	50%	60%	Direção / Conselho	Prestação de Serviços e Atendimento à Comunidade
Ind. 5	Participação de Estudantes nos Projetos	Ampliar de Estudantes nos Projetos de Ensino, Pesquisa, Extensão, Internacionalização, Empreendedorismo, Sustentabilidade, Inovação	10%	20%	30%	40%	50%	60%	Coordenação Clínica / Coordenação de Gestão Acadêmica	Líderes e Profissionais Éticos e Qualificados
Ind. 6	Estudantes em vulnerabilidade socioeconômica beneficiários da assistência estudantil	Garantir assistência estudantil a estudantes em vulnerabilidade socioeconômica	15%	16%	17%	18%	19%	20%	Coordenação Administrativa / Coordenação de Gestão Acadêmica	Inclusão e Acessibilidade
Ind. 7	Sucesso acadêmico dos beneficiários da assistência estudantil	Fomentar o sucesso acadêmico, com velocidade de esforço igual ou superior a dos beneficiários da assistência estudantil	-	-	-	-	50%	60%	Conselho / Coordenação de Curso de Graduação	Inclusão e Acessibilidade

Id.	Indicador	Descrição das Metas	Metas							Unidade Responsável	Vinculação com a Cadeia de Valor (Macroprocessos ou Resultados)
			2025	2026	2027	2028	2029	2030			
Ind. 8	Soluções digitais integradas	Criar comissões setoriais para desenvolvimento de fluxos utilizando inteligência artificial	10%	20%	30%	40%	50%	60%	Direção / Conselho / Coordenação Administrativa / Coordenação Clínica	Aprimoramento do Macroprocesso Transversal de Transformação Digital e Tecnologia da Informação	
Ind. 9	Visibilidade da Faculdade de Odontologia	Fortalecer a imagem da Faculdade de Odontologia em nível regional e nacional, por meio de estratégias de comunicação integrada e divulgação científica.	10%	20%	30%	40%	50%	60%	Direção / Conselho / Coordenação Administrativa / Coordenação Clínica	Reconhecimento institucional	

11. PLANO DE AÇÃO E DE ENTREGAS

Finalizado

11.1. Plano de Ação 2025

Observação: estas entregas 2025 privilegiam arranjo de governança/comunicação e suporte acadêmico, factíveis para conclusão até dez/2025.

Finalizado

Id.	Ação	Unidade Responsável	Prazo em Meses	Mês da Entrega	Objetivo Vinculado
Ac.0 3	Alinhar demandas com unidades responsáveis por disciplinas básicas que compõem o PPC	Coord. de Curso / Direção	2	Out/2025	Obj.2
Ac.1 0	Criar comissão de comunicação	Direção	2	Out/2025	Obj.12
Ac.1 2	Manter canais internos de comunicação bem definidos	Coord. Administrativa / Direção	3	Dez/2025	Obj.8
Ac.0 2	Implementar programas de apoio pedagógico e tutoria	Conselho / Coord. de Curso	4	Dez/2025	Obj.2

Id.	Ação	Unidade Responsável	Prazo em Meses	Mês da Entrega	Objetivo Vinculado
Ac.1 1	Elaborar material contendo inovações e atualizações da faculdade (retrospectiva anual)	Coord. Administrativa / Coord. Clínica	2	Dez/2025	Obj.12

11.2. Plano de Ação 2026**Finalizado**

Id.	Ação	Unidade Responsável	Prazo em Meses	Mês da Entrega	Objetivo Vinculado
Ac.0 7	Criar projetos de extensão para oferta de atendimento ao público	Coord. de Curso	5	Mai/2026	Obj.5
Ac.1 6	Criar comissão setorial para desenvolvimento de fluxos com IA	Direção	6	Jun/2026	Obj.10
Ac.8	Ampliar programas de saúde preventiva, apoio psicossocial e atividades esportivas/culturais	Direção / Coord. de Gestão Acadêmica (Direção)	8	Ago/2026	Obj.6
Ac.0 4	Firmar parcerias com clínicas, hospitais e órgãos públicos	Direção	9	Set/2026	Obj.3

11.3. Plano de Ação 2027**Finalizado**

Id.	Ação	Unidade Responsável	Prazo em Meses	Mês da Entrega	Objetivo Vinculado
Ac.1 3	Promover projetos de extensão (formação cidadã e direitos humanos)	Coord. de Curso / Direção	9	Set/2027	Obj.9
Ac.1 5	Modernizar processos administrativos e acadêmicos (soluções digitais integradas)	Coord. Administrativa / Coord. de Gestão Acadêmica (Direção)	10	Out/2027	Obj.10
Ac.1 7	Criar projetos com fomento externo (parcerias público-privadas)	Direção	11	Nov/2027	Obj.11
Ac.0 6	Criar novos programas de residências	Direção	18	Dez/2027	Obj.5

Nota: a Ac.06 está sincronizada ao plano institucional de novas residências em 2027 (Endodontia, Implantodontia e Odontologia Hospitalar).

11.4. Plano de Ação 2028

Finalizado

Id.	Ação	Unidade Responsável	Prazo em Meses	Mês da Entrega	Objetivo Vinculado
Ac.1 8	Criar comissão setorial (todas as áreas) para ata de registro de preços	Direção	6	Jun/2028	Obj. 11
Ac.0 1	Atualizar continuamente os currículos da graduação e pós	Conselho / Coord. de Curso	11	Nov/2028	Obj.1
Ac.0 9	Monitorar e elaborar projetos para adequações em espaços didático-pedagógicos	Coord. Administrativa / Coord. Clínica	12	Dez/2028	Obj.7

Nota: Ac.06 pode ter segunda entrega em 2028. Como estamos distribuindo as 18 ações sem duplicar Id no quadro por ano, registramos a entrega 2027 para a Ac.06; a entrega adicional 2028 deve constar nos relatórios anuais mantendo o mesmo Id (rastreadibilidade).

11.5. Plano de Ação 2029

Finalizado

Id.	Ação	Unidade Responsável	Prazo em Meses	Mês da Entrega	Objetivo Vinculado
Ac.0 5	Promover soluções para demandas regionais e nacionais em saúde bucal	Direção	10	Out/2029	Obj.4



11.6. Plano de Ação 2030

Finalizado

Id.	Ação	Unidade Responsável	Prazo em Meses	Mês da Entrega	Objetivo Vinculado
Ac.1 4	Promover campanhas sociais (formação cidadã e direitos humanos)	Coord. Administrativa / Direção	9	Set/2030	Obj.9

Anexo I - Fichas de Indicadores de Resultado

Nome do Indicador						
<i>Percentual de currículos revisados e atualizados</i>						
Id.	<i>Ind.1.1</i>					
Unidade Responsável	<i>Conselho / Coordenação de Curso (FAODO)</i>					
Objetivo do PDI/PPI 2025-2030 vinculado	<i>Obj.1</i>					
Alinhamento cadeia de valor	<i><Insira a Descrição do Indicador e o Método de Cálculo, detalhando fórmula e unidade></i>					
Descrição do Indicador de Resultado						
<i>Medir a proporção de cursos (graduação e pós) cujo currículo foi revisado e atualizado conforme as diretrizes institucionais.</i>						
Método de Cálculo						
<i>(Nº de cursos com currículo revisado no ano / Nº total de cursos) * 100. Unidade: percentual.</i>						
Polaridade	<i>(i) Percentual de currículos revisados e atualizados</i>					
Acompanhamento	<i>Anual pelo Conselho e Coordenação de Curso; registro em ata de colegiado.</i>					
Base de Dados	Fonte:	<i>Relatórios de colegiados, processos de atualização curricular, sistema acadêmico UFMS.</i>				
	Considerações					
	<i>Metodologia e universo a confirmar com a PROGRAD. Metas anuais necessitam validação pela Direção.</i>					
Metas <i><Insira as metas anuais de 2025 a 2030></i>	2025	2026	2027	2028	2029	2030
	<i>a confirmar</i>	<i>a confirma</i>	<i>a confirm</i>	<i>a confirm</i>	<i>a confirm</i>	<i>a confirm</i>

		r	ar	ar	ar	ar
Observações e Registro de Alterações	<Insira o quadro de Observações e Registro de Alterações para anotar revisões futuras>					

Nome do Indicador	
Nº de estudantes atendidos por programas de apoio pedagógico	
Id.	Ind.2.1
Unidade Responsável	Coordenação de Curso / Núcleo de Apoio Pedagógico
Objetivo do PDI/PPI 2025-2030 vinculado	Obj.2
Alinhamento cadeia de valor	<Insira a Descrição do Indicador e o Método de Cálculo, detalhando fórmula e unidade>
Descrição do Indicador de Resultado	
Contagem do número de estudantes que receberam apoio/tutoria pedagógica formal ao longo do ano.	
Método de Cálculo	
Contagem anual de atendimentos únicos. Unidade: número absoluto (estudantes).	
Polaridade	(i) N° de estudantes atendidos por programas de apoio pedagógico
Acompanhamento	Semestral pela Coordenação de Curso; consolidação anual em relatório.
Base de Dados	Fonte: Registros de atendimento do Núcleo de Apoio Pedagógico; planilhas da Coordenação.
	Considerações Confirmar rotina de registro de atendimentos; evitar dupla contagem.



Plano de Desenvolvimento da Unidade - PDU Faculdade de Odontologia 2025-2030

	2025	2026	2027	2028	2029	2030
Metas <Insira as metas anuais de 2025 a 2030>	a confirmar	a confirmar	a confirmar	a confirmar	a confirmar	a confirmar
Observações e Registro de Alterações	<Insira o quadro de Observações e Registro de Alterações para anotar revisões futuras>					

Nome do Indicador						
<i>Nº de convênios com serviços de saúde formalizados</i>						
Id.	Ind.3.1					
Unidade Responsável	Direção / Pró-Reitoria / Assessor de Convênios					
Objetivo do PDI/PPI 2025-2030 vinculado	Obj.3					
Alinhamento cadeia de valor	<Insira a Descrição do Indicador e o Método de Cálculo, detalhando fórmula e unidade>					
Descrição do Indicador de Resultado						
Quantidade de contratos/convênios com clínicas, hospitais ou órgãos públicos formalizados no ano.						
Método de Cálculo						
Contagem anual de termos de cooperação/convênios assinados. Unidade: número absoluto.						
Polaridade	<i>(i) Nº de convênios com serviços de saúde formalizados</i>					
Acompanhamento	<i>Semestral pela Direção; documentação arquivada na Assessoria Jurídica/Administrativa.</i>					
Base de Dados	Fonte:	<i>Repositório de convênios da UFMS / setor jurídico e/ou administrativo da FAODO.</i>				
	Considerações					
Validar assinatura de convênios com as áreas jurídicas envolvidas.						
Metas <Insira as metas anuais de 2025 a 2030>	2025	2026	2027	2028	2029	2030
	a confirmar	a confirmar	a confirmar	a confirmar	a confirmar	a confirmar



Observações e Registro de Alterações	<i><Insira o quadro de Observações e Registro de Alterações para anotar revisões futuras></i>
---	---

Nome do Indicador						
<i>Nº de projetos entregues direcionados a demandas regionais</i>						
Id.	Ind.4.1					
Unidade Responsável	Direção / Coordenação de Curso					
Objetivo do PDI/PPI 2025-2030 vinculado	Obj.4					
Alinhamento cadeia de valor	<Insira a Descrição do Indicador e o Método de Cálculo, detalhando fórmula e unidade>					
Descrição do Indicador de Resultado						
Contagem de projetos e produtos técnicos desenvolvidos e entregues para gestores regionais (SUS, prefeituras etc.)						
Método de Cálculo						
Contagem anual de relatórios/projetos entregues. Unidade: número absoluto.						
Polaridade	(i) Nº de projetos entregues direcionados a demandas regionais					
Acompanhamento	Anual pela Direção; registro em relatórios de extensão e convênio.					
Base de Dados	Fonte:	Relatórios de extensão, atas de entrega, sistemas de gestão de projetos.				
	Considerações					
	Confirmar definição de 'entrega' (relatório técnico, implantação de ação, parecer).					
Metas <Insira as metas anuais de 2025 a 2030>	2025	2026	2027	2028	2029	2030
	a confirmar	a confirmar	a confirmar	a confirmar	a confirmar	a confirmar
Observações e	<Insira o quadro de Observações e Registro de Alterações para					



Registro de Alterações	<i>anotar revisões futuras></i>
-------------------------------	------------------------------------

Nome do Indicador						
Nº de programas de residência implementados e em oferta						
Id.	Ind.5.1					
Unidade Responsável	Direção / Coordenação de Clínica					
Objetivo do PDI/PPI 2025-2030 vinculado	Obj.5					
Alinhamento cadeia de valor	<Insira a Descrição do Indicador e o Método de Cálculo, detalhando fórmula e unidade>					
Descrição do Indicador de Resultado						
Número de programas de residência (pós-graduação lato sensu) aprovados e com oferta ativa no período.						
Método de Cálculo						
Contagem anual de programas com oferta. Unidade: número absoluto.						
Polaridade	(i) Nº de programas de residência implementados e em oferta					
Acompanhamento	Semestral pela Direção; validação junto à CAPES/CNPq quando aplicável.					
Base de Dados	Fonte:	<Insira a base de dados dos indicadores>				
	Considerações					
	Registros institucionais de pós-graduação e portarias de autorização.					
Metas <Insira as metas anuais de 2025 a 2030>	2025	2026	2027	2028	2029	2030
	a confirmar	a confirmar	a confirmar	a confirmar	a confirmar	a confirmar
Observações e Registro de	<Insira o quadro de Observações e Registro de Alterações para anotar revisões futuras>					



Plano de Desenvolvimento da Unidade - PDU Faculdade de Odontologia 2025-2030

Alterações	
------------	--

Nome do Indicador						
<i>Nº de adequações de espaços didático-pedagógicos concluídas</i>						
Id.	Ind.7.1					
Unidade Responsável	Coordenação Administrativa / Coord. Clínica					
Objetivo do PDI/PPI 2025-2030 vinculado	Obj.7					
Alinhamento cadeia de valor	<Insira a Descrição do Indicador e o Método de Cálculo, detalhando fórmula e unidade>					
Descrição do Indicador de Resultado						
Contagem de obras/adequações físicas finalizadas que atendem requisitos didáticos e sanitários.						
Método de Cálculo						
<i>Contagem anual de projetos concluídos. Unidade: número absoluto.</i>						
Polaridade	(i) Nº de adequações de espaços didático-pedagógicos concluídas					
Acompanhamento	Trimestral pela Coordenação Administrativa; integração com planejamento de obras da UFMS.					
Base de Dados	Fonte:	<i>Relatórios de obras, contratos, certificados de vistoria (Vigilância Sanitária/CNES).</i>				
	Considerações					
	Dependência orçamentária e licitações; previsão de prazos longos.					
Metas <Insira as metas anuais de 2025 a 2030>	2025	2026	2027	2028	2029	2030
	a confirmar	a confirmar	a confirmar	a confirmar	a confirmar	a confirmar
Observações e	<Insira o quadro de Observações e Registro de Alterações para					



Plano de Desenvolvimento da Unidade - PDU Faculdade de Odontologia 2025-2030

Registro de Alterações	<i>anotar revisões futuras></i>
-------------------------------	------------------------------------

Nome do Indicador						
<i>Índice de comunicação institucional (publicações oficiais/ano)</i>						
Id.	Ind.8.1					
Unidade Responsável	Direção / Comissão de Comunicação					
Objetivo do PDI/PPI 2025-2030 vinculado	Obj.8					
Alinhamento cadeia de valor	<Insira a Descrição do Indicador e o Método de Cálculo, detalhando fórmula e unidade>					
Descrição do Indicador de Resultado						
Número de comunicados, relatórios e materiais institucionais publicados pela FAODO por ano.						
Método de Cálculo						
Contagem anual de publicações oficiais. Unidade: número absoluto.						
Polaridade	(i) Índice de comunicação institucional (publicações oficiais/ano)					
Acompanhamento	Semestral pela Comissão de Comunicação; consolidação anual.					
Base de Dados	Fonte:	Arquivos da Comissão de Comunicação, site institucional e redes oficiais.				
	Considerações					
	<i>Uniformizar o que é contado como 'publicação oficial'.</i>					
Metas <Insira as metas anuais de 2025 a 2030>	2025	2026	2027	2028	2029	2030
	a confirmar	a confirmar	a confirmar	a confirmar	a confirmar	a confirmar
Observações e Registro de	<Insira o quadro de Observações e Registro de Alterações para anotar revisões futuras>					



Plano de Desenvolvimento da Unidade - PDU Faculdade de Odontologia 2025-2030

Alterações	
------------	--

Nome do Indicador						
<i>Nº de processos administrativos e acadêmicos migrados para soluções digitais</i>						
Id.	Ind.10.1					
Unidade Responsável	Coordenação Administrativa / Coord. Gestão Acadêmica (Direção)					
Objetivo do PDI/PPI 2025-2030 vinculado	Obj.10					
Alinhamento cadeia de valor	<Insira a Descrição do Indicador e o Método de Cálculo, detalhando fórmula e unidade>					
Descrição do Indicador de Resultado						
Contagem de processos-chave (ex.: matrículas, histórico, tramitações) migrados para plataforma digital integrada.						
Método de Cálculo						
Contagem anual de processos digitalizados/migrados. Unidade: número absoluto e percentual do total.						
Polaridade	(i) Nº de processos administrativos e acadêmicos migrados para soluções digitais					
Acompanhamento	<i>Semestral pela Coordenação Administrativa; apoio da TI institucional.</i>					
Base de Dados	Fonte:	<i>Sistemas de gestão acadêmica, registros de implantação de sistemas.</i>				
	Considerações					
	Requer integração com pró-reitorias e equipe de TI.					
Metas <Insira as metas anuais de 2025 a 2030>	2025	2026	2027	2028	2029	2030
	a confirmar	a confirmar	a confirmar	a confirmar	a confirmar	a confirmar



Observações e Registro de Alterações	<i><Insira o quadro de Observações e Registro de Alterações para anotar revisões futuras></i>
---	---

Nome do Indicador						
Valor (R\$) e nº de projetos com fomento externo aprovados						
Id.	Ind.11.1					
Unidade Responsável	Direção / Núcleo de Captação e Projetos					
Objetivo do PDI/PPI 2025-2030 vinculado	Obj.11					
Alinhamento cadeia de valor	<Insira a Descrição do Indicador e o Método de Cálculo, detalhando fórmula e unidade>					
Descrição do Indicador de Resultado						
Registro do montante financeiro captado e do número de projetos aprovados via editais/PPI/PPP.						
Método de Cálculo						
Soma anual dos valores captados (R\$) e contagem de projetos aprovados. Unidade: R\$ e número absoluto.						
Polaridade	(i) Valor (R\$) e nº de projetos com fomento externo aprovados					
Acompanhamento	Semestral pela Direção; prestação de contas conforme exigências do fomento.					
Base de Dados	Fonte:	Relatório de projetos, contratos de fomento, portarias de aprovação.				
	Considerações					
	Converter valores nominais para valores reais se necessário; registrar contrapartidas.					
Metas <Insira as metas anuais de 2025 a 2030>	2025	2026	2027	2028	2029	2030
	a confirmar	a confirmar	a confirmar	a confirmar	a confirmar	a confirmar



Observações e Registro de Alterações	<i><Insira o quadro de Observações e Registro de Alterações para anotar revisões futuras></i>
---	---

Nome do Indicador						
<i>Índice de participação em campanhas e atividades sociais</i>						
Id.	Ind.12.1					
Unidade Responsável	Coordenação de Curso / Coord. Administrativa					
Objetivo do PDI/PPI 2025-2030 vinculado	Obj.12					
Alinhamento cadeia de valor	<Insira a Descrição do Indicador e o Método de Cálculo, detalhando fórmula e unidade>					
Descrição do Indicador de Resultado						
<i>Número de campanhas e atividades sociais realizadas e número de participantes atendidos.</i>						
Método de Cálculo						
<i>Contagem anual de campanhas e participantes. Unidade: número absoluto.</i>						
Polaridade	<i>(i) Índice de participação em campanhas e atividades sociais</i>					
Acompanhamento	Anual pela Coordenação de Curso; registro em relatórios de extensão.					
Base de Dados	Fonte:	<i>Relatórios de extensão, planilhas de participação.</i>				
	Considerações					
	Padronizar relatórios de atividades para evitar subnotificação.					
Metas <Insira as metas anuais de 2025 a 2030>	2025	2026	2027	2028	2029	2030
	a confirmar	a confirmar	a confirmar	a confirmar	a confirmar	a confirmar
Observações e Registro de	<Insira o quadro de Observações e Registro de Alterações para anotar revisões futuras>					



Plano de Desenvolvimento da Unidade - PDU Faculdade de Odontologia 2025-2030

Alterações	
------------	--