



Serviço Público Federal
Ministério da Educação
Fundação Universidade Federal de Mato Grosso do Sul



RESOLUÇÃO Nº 450-CGB-PSI/CPAN/UFMS, DE 10 DE DEZEMBRO DE 2025.

O COLEGIADO DE CURSO DO CURSO DE PSICOLOGIA-BACHARELADO DO CAMPUS DO PANTANAL da Fundação Universidade Federal de Mato Grosso do Sul, no uso de suas atribuições legais, conforme Resolução 149 de 7 de dezembro de 2021(*) do Conselho Universitário e de acordo com a Instrução Normativa Conjunta nº3 - GAB/PROGRAD/PROPP/UFMS, de 15 de maio de 2023, considerando o contido no processo nº 23449.002619/2025-51 resolve *ad referendum*:

Aprovar o Relatório Final do Plano de Ação da Coordenação do Curso de Psicologia - Bacharelado do Câmpus do Pantanal (cód.0562), com o período de vigência referente ao biênio 11/2024 - 12/2025, conforme o anexo da presente resolução.

LUIS FERNANDO GALVÃO

Presidente.

NOTA
MÁXIMA
NO MEC

UFMS
É 10!!!



Documento assinado eletronicamente por **Luis Fernando Galvao, Coordenador(a) de Curso de Graduação, Substituto(a)**, em 10/12/2025, às 17:24, conforme horário oficial de Mato Grosso do Sul, com fundamento no § 3º do art. 4º do [Decreto nº 10.543, de 13 de novembro de 2020](#).



A autenticidade deste documento pode ser conferida no site https://sei.ufms.br/sei/controlador_externo.php?acao=documento_conferir&id_orgao_acesso_externo=0, informando o código verificador **6088107** e o código CRC **4BFFFF21**.

COLEGIADO DE GRADUAÇÃO EM PSICOLOGIA (BACHARELADO)

Av. Rio Branco, 1270

Fone:

CEP 79304-020 - Corumbá - MS

Referência: Processo nº 23449.000412/2025-42

SEI nº 6088107



**PLANO DE AÇÃO DA COORDENAÇÃO DO CURSO DE PSICOLOGIA DO
CPAN/UFMS – 11/2024-12/2025**

Relatório Final

1) ATUAÇÃO DO COORDENADOR

1.1) Portaria de Designação do Coordenador e do seu substituto imediato.

Portaria de Designação do Coordenador: PORTARIA Nº 1.423-RTR/UFMS, DE 5 DE NOVEMBRO DE 2024.

Portaria de Designação do Substituto: PORTARIA Nº 1.478-RTR/UFMS, DE 7 DE NOVEMBRO DE 2024.

1.2) Perfil do coordenador

A coordenadora do Curso de Psicologia do CPAN é a Prof. Dra. Carolini Cássia Cunha Bezerra, que tem graduação em Psicologia pela Universidade Estadual de Maringá, mestrado em Psicologia pela Universidade Estadual de Maringá, Doutora em Psicologia pela Universidade Federal do Rio de Janeiro.

1.3) Regime de trabalho

A coordenadora atual é professora efetivo, em regime de dedicação exclusiva.

1.4) Período de vigência do mandato da coordenação e do plano de ação

A vigência do mandato da coordenação e do plano de ação é entre novembro de 2024 à dezembro de 2025.

1.5) Local, dias da semana e horários disponíveis para atendimento

O atendimento é realizado na Unidade I, Bloco 3, Sala 3 do CPAN, às quintas-feiras, das 15h30min às 17h30min, e por meio de agendamento.

1.6) Contato

O e-mail da coordenação é psico.cpan@ufms.br e o ramal telefônico é: (67) 3234-6838.

1.7) Link da Página do Curso

O link para a página do curso é: <https://cpan.ufms.br/psicologia/>

1.8) Participação em Órgãos Colegiados

O coordenador do Curso de Psicologia preside o Colegiado do Curso de Psicologia, o Núcleo Docente Estruturante e é membro do Conselho de Campus do CPAN.

1.9) Indicadores de desempenho da Coordenação

Os indicadores de desempenho da coordenação considerados para fins desse relatório apontam para a resolução de processos no SEI, acompanhamento das discentes e mediação da comunicação, quando necessário, entre as alunas e professores, promoção



de discussão coletiva sobre as demandas apresentadas ao curso e atendimento e/ou consideração das solicitações encaminhadas pela administração central. Além da convocação de reuniões de NDE e Colegiado e participação nas reuniões de Conselho de Campus e demais reuniões convocadas pela administração central e pela direção do campus. A partir destes indicadores, a coordenação se pautou de forma a buscar o seu cumprimento. Também houve um esforço para pautar nas instâncias superiores temas importantes para o curso, como a falta de docentes. Neste período na coordenação foram encaminhadas as seguintes pautas relevantes, com seus respectivos produtos: debate sobre o desbaste da Biblioteca do CPAN e relatório do acervo da Biblioteca do CPAN, debate sobre a falta de docente do curso e relatório para pleitear o aumento do número de docentes do curso, discussão do impacto da redução para 15 semanas e produção de mudanças no PPC para lidar com estas mudanças, discussão das novas Diretrizes Curriculares Nacionais – DCNs da Psicologia e alteração no PPC do curso para atender as mudanças requeridas, e discussão da solicitação da PROGRAD de alteração do turno do curso, com correspondente resposta encaminhada ao órgão. A coordenação do curso esteve envolvida, junto aos docentes, com a organização da II Semana de Integração do curso de Psicologia e com reuniões e atividades relacionadas ao ENADE Psicologia.

2) GESTÃO DO CORPO DOCENTE

2.1) Número de professores e titulação

O curso de graduação em Psicologia possui atualmente treze professores efetivos. Segue abaixo a relação completa:

Nome: Beatriz Rosália Gomes Xavier Flandoli

Titulação: Doutora em Educação

Lattes: <http://lattes.cnpq.br/3981032272536106>

ORCID:

Áreas de pesquisa:

E-mail: beatriz.flandoli@ufms.br

Espaço de trabalho:

Nome: Bruno Cortegoso Prezenszky

Titulação: Doutor em Psicologia

E-mail: bruno.prezenszky@ufms.br

Espaço de trabalho:

Nome: Carolini Cassia Cunha

Titulação: Doutora em Psicologia

Lattes: <http://lattes.cnpq.br/6062613089372146>

ORCID:

Áreas de pesquisa:

E-mail: carolini.cunha@ufms.br

Espaço de trabalho:

Nome: Claudia Elizabete da Costa Moraes Mondini

Titulação: Mestre em Educação

Lattes: <http://lattes.cnpq.br/9124968286794803>

ORCID:

Áreas de pesquisa:

E-mail: claudia.mondini@ufms.br

Espaço de trabalho:

Nome: Ilidio Roda Neves

Titulação: Doutor em Psicologia

Lattes: <http://lattes.cnpq.br/8510741242231446>



ORCID:

Áreas de pesquisa:

E-mail: ilidio.neves@ufms.br

Espaço de trabalho:

Nome: José Henrique Parra Palumbo

Titulação: Doutor em Psicologia

Lattes: <http://lattes.cnpq.br/3326702736119372>

ORCID: <https://orcid.org/0000-0001-5000-8295>

Áreas de pesquisa: História e Filosofia da Psicologia; Psicanálise; Filosofia da Psicanálise; Epistemologia

E-mail: parra.palumbo@ufms.br

Espaço de trabalho: Unidade I – Bloco H – Sala 205

Nome: Livia Amorim Cardoso

Titulação: Doutora em Psicologia

Lattes: <http://lattes.cnpq.br/3767716136220708>

ORCID: <https://orcid.org/0000-0003-3331-6661>

Áreas de pesquisa: Comportamento Humano

E-mail: livia.amorim@ufms.br

Espaço de trabalho: Unidade 1, Bloco I , Laboratório de Análise Experimental do Comportamento

Nome: Luis Fernando Galvão

Titulação: Doutor em Psicologia

Lattes: <http://lattes.cnpq.br/2465633229920995>

ORCID:

Áreas de pesquisa:

E-mail: luis.galvao@ufms.br

Espaço de trabalho:

Nome: Luiz Lima Bernardino

Titulação: Mestre em Saúde e Desenvolvimento na Região Centro-Oeste.

Lattes: <http://lattes.cnpq.br/1706097735616228>

ORCID:

Áreas de pesquisa:

E-mail: bernardino.lima@ufms.br

Espaço de trabalho:

Nome: Pablo Cardoso de Souza

Titulação: Doutor em Ciências do Comportamento

Lattes: <http://lattes.cnpq.br/8967818270497183>

ORCID:

Áreas de pesquisa:

E-mail: pablo.cardoso@ufms.br

Espaço de trabalho:

Nome: Rômulo Balleste Marques dos Santos

Titulação: Doutor em Psicologia



Lattes: <http://lattes.cnpq.br/8365382554774980>

ORCID:

Áreas de pesquisa:

E-mail: romulo.balleste@ufms.br

Espaço de trabalho:

Nome: Ronny Machado de Moraes

Titulação: Doutor em Educação

Lattes: <http://lattes.cnpq.br/7993590312277363>

ORCID: <https://orcid.org/my-orcid?orcid=0000-0003-2792-0918>

Áreas de pesquisa: Psicologia do desenvolvimento e neurociências com ênfase na adolescência.

E-mail: ronny.moraes@ufms.br

Espaço de trabalho: Bloco H, Sala 201

Nome: Vanessa Catherina Neumann Figueiredo

Titulação: Doutora em Saúde Coletiva

Lattes: <http://lattes.cnpq.br/6692253887891002>

ORCID: <https://orcid.org/0000-0002-0062-9234>

Áreas de pesquisa: Saúde mental e trabalho, psicodinâmica do trabalho, psicologia do trabalho, orientação profissional, gênero e trabalho.

E-mail: vanessa.figueiredo@ufms.br

Espaço de trabalho: Unidade 1, Bloco G, sala 1 – Laboratório de Saúde Mental do Trabalhador

2.2) Ações de ensino, pesquisa e extensão

Seguem as ações de pesquisa, ensino e extensão devidamente cadastradas pelos docentes do Curso de Psicologia do CPAN:

Prof. Ilídio Roda Neves

Y5PIR.100325	Psicologia na Atenção Primária	EDITAL UFMS/PROECE N° 35/2025 - CADASTRO DE AÇÕES DE EXTENSÃO SEM FOMENTO DA UFMS EXT 2025	Finalizado	Coordenador
UQUOK.160425	Grupo de estudos em Saúde Coletiva	EDITAL UFMS/PROGRAD N° 02/2025 - CADASTRO DE PROJETOS DE ENSINO DE GRADUAÇÃO NA UFMS EM 2025	Finalizado	Coordenador
QHQKN.090325	PSICOLOGIA E SAÚDE II	EDITAL UFMS/PROGRAD N° 05/2025 - PROGRAMA INSTITUCIONAL DE MONITORIA VOLUNTÁRIA NA UFMS EM 2025	Finalizado	Coordenador
7POXD.060825	PSICOLOGIA E SAÚDE I	EDITAL UFMS/PROGRAD N° 05/2025 - PROGRAMA	Finalizado	Coordenador

		INSTITUCIONAL DE MONITORIA VOLUNTÁRIA NA UFMS EM 2025		
VERN9.240325	O perfil da estudante de Psicologia da UFMS - CPAR no período de 2014 a 2023	Edital UFMS/Propp/Aginova Nº 56/2024 – Seleção de projetos de pesquisa e inovação desenvolvidos no âmbito da UFMS - 2024	Em andamento	Coordenador
P8TCX.070425	O perfil das/os estudante de Psicologia da UFMS - CPAN no período de 2014/1 a 2023/2	Edital UFMS/Propp/Aginova Nº 56/2024 – Seleção de projetos de pesquisa e inovação desenvolvidos no âmbito da UFMS - 2024	Em andamento	Coordenador
WS5WM.150725	Planejamento Familiar na Atenção Básica: A Psicologia Como Retaguarda das Demandas Gestacionais.	EDITAL UFMS/PROECE Nº 35/2025 - CADASTRO DE AÇÕES DE EXTENSÃO SEM FOMENTO DA UFMS EXT 2025	Concluído em fase de prestação de contas	Coordenador
TD7O4.040825	AÇÕES COLABORATIV	EDITAL UFMS/PROECE Nº	Concluído em fase	Coordenador

	AS EM SAÚDE: Rodas de Conversa como recurso metodológico	35/2025 - CADASTRO DE AÇÕES DE EXTENSÃO SEM FOMENTO DA UFMS EXT 2025	de prestação de contas	
EUB5W.04082 5	Psicologia e SUS: Imersão e Cuidado Integral na APS Corumbá/MS.	EDITAL UFMS/PROECE Nº 35/2025 - CADASTRO DE AÇÕES DE EXTENSÃO SEM FOMENTO DA UFMS EXT 2025	Concluído em fase de prestação de contas	Coordenador
OODEZ.22012 5	II - Semana de Integração do curso de Psicologia	EDITAL UFMS/PROECE Nº 40/2024 - EXT 2024 - Cadastro de Ações de Extensão	Finalizado	Participante
RO1QI.130225	"Dá pra fazer!" - Contribuindo com a construção e implementação coletiva do Projeto Terapêutico Singular (PTS) junto ao Centro de Atenção Psicossocial II (CAPSII) de Corumbá, MS	EDITAL UFMS/PROECE Nº 35/2025 - CADASTRO DE AÇÕES DE EXTENSÃO SEM FOMENTO DA UFMS EXT 2025	Em andamento	Participante

HFY6D.221024	II Congresso Brasileiro de Trabalho, Subjetividade e Práticas Clínicas	EDITAL UFMS/PROECE Nº 40/2024 - EXT 2024 - Cadastro de Ações de Extensão	Concluído em fase de prestação de contas	Participante
--------------	--	--	--	--------------

Prof. José Henrique Parra Palumbo

Título: II - Semana de Integração do curso de Psicologia

Categoria: Projeto de Extensão

Tipo de participação: Coordenador

Título: Grupo de Estudos "Psicanálise, ciência e sociedade"

Categoria: Projeto de Ensino

Tipo de participação: Coordenador

Título: Psicanálise, epistemologia e atividade científica: contribuições da psicanálise para o debate epistemológico

Categoria: Projeto de Pesquisa

Tipo de participação: Coordenador

Título: Plantão Psicológico no acolhimento à comunidade externa

Categoria: Projeto de Extensão

Tipo de participação: Membro

Prof. Bruno Cortegoso Prezenszky

Projeto de Extensão: Políticas Públicas de Assistência Social e Educação: atuação psicológica em contextos não-clínicos

Protocolo: 1HKJK.180825

Coordenador

Grupo de Pesquisa:

Núcleo de Intervenção e Ação Social e Educativa

(NIASE/UFSCar): dgp.cnpq.br/dgp/espelhogrupo/4250789030826309



Prof. Rômulo Ballestê

Projeto de pesquisa: Recusar o que somos: sujeição e contracolonialidade

Protocolo: WG8YW.110824

Coordenador

Em andamento

Projeto PIBIC: Recusar o que somos: o bem-viver no Quilombo corumbaense como resistência e contra-colonialidade

Protocolo: JKJVG.120825

Coordenador

Em andamento

Projeto PIBIC: Recusar o que somos: o bem-viver na APA-Baía Negra como resistência e contra-colonialidade

Protocolo: J3WVV.120825

Coordenador

Em andamento

Projeto de pesquisa: Pedagogia das Competências no Brasil: uma leitura teórico-crítica sobre aspectos históricos e políticos

Coordenadora: Isabella Fernanda Ferreira

Protocolo: 6DC5F.140422

Membro

Em andamento

Prof. Carolini Cássia Cunha Bezerra

WIBOG.120825

EDITAL UFMS/PROPP Nº 215/2025 - SELEÇÃO DE PROPOSTAS PARA CONCESSÃO DE BOLSAS NOS PROGRAMAS DE INICIAÇÃO CIENTÍFICA E TECNOLÓGICA DA UFMS EM 2025 PIBIC, PIBIC-AF E PIBITI

Em andamento

IWBE8.050825

EDITAL UFMS/PROPP Nº 215/2025 - SELEÇÃO DE PROPOSTAS PARA CONCESSÃO DE BOLSAS NOS PROGRAMAS DE INICIAÇÃO CIENTÍFICA E TECNOLÓGICA DA UFMS EM 2025 PIBIC, PIBIC-AF E PIBITI

Em andamento

GFWHE.230425

Psicologia e infância sob a tutela do estado: publicações em periódicos científicos

Edital UFMS/Propp/Aginova Nº 56/2024 – Seleção de projetos de pesquisa e inovação desenvolvidos no âmbito da UFMS - 2024

Em andamento

3LNVH.130225

Saúde mental e população pantaneira

EDITAL UFMS/PROECE Nº 35/2025 - CADASTRO DE AÇÕES DE EXTENSÃO SEM FOMENTO DA UFMS EXT 2025

Em andamento

KAUUU.221024

Digitalização de prontuários do Serviço Escola de Psicologia do Campus do Pantanal: a história da assistência do curso de Psicologia à população pantaneira

EDITAL UFMS/PROECE Nº 40/2024 - EXT 2024 - Cadastro de Ações de Extensão

Em andamento



WNX9V.011024

A clínica psicanalítica na contemporaneidade

EDITAL UFMS/PROGRAD Nº 13/2024 - CADASTRO DE PROJETOS DE ENSINO DE GRADUAÇÃO

Em andamento

SELET.130524

Informatização do Serviço Escola de Psicologia do CPAN/UFMS

EDITAL UFMS/PROECE Nº 40/2024 - EXT 2024 - Cadastro de Ações de Extensão

Em andamento

Prof. Luis Fernando Galvão

Extensão

Qualidade de vida de idosos: promoção e avaliação junto aos participantes da Universidade Aberta à Pessoa Idosa - UFMS

08/09/25 - 08/09/26

protocolo AVCV9.150725

"Dá pra fazer!" - Contribuindo com a construção e implementação coletiva do Projeto Terapêutico Singular (PTS) junto ao Centro de Atenção Psicossocial II (CAPSII) de Corumbá, MS

05/02/25 - 31/01/25

protocolo RO1QI.130225

Ensino

Grupo de Estudos de Psicopatologia Fundamental

09/04/25 - 11/12/25

MF3QD.130225



Prof. Ronny Machado de Moraes

ATIVIDADES (PROJETOS)	MODALIDADE
1. Oficina de criação e atualização do currículo lattes.	Integradora (ensino/extensão)
2. CinePET: o cinema como ferramenta de debate e reflexão.	Integradora (ensino/extensão)
3. Cursinho Preparatório-PET- Conexões / Campus - CPAN	Extensão
4. CineCult: O cinema como ferramenta cultural e de entretenimento	Integradora (ensino/extensão)
5. Experiência Universitária em uma Universidade Pública: UFMS - Campus do Pantanal (CPAN)	Pesquisa
6. Violência contra a Mulher e as Políticas Públicas Voltadas a Esta Temática em Corumbá e no Mato Grosso do Sul.	Pesquisa
7. Universidade vai às Escolas.	Extensão
8. BIBLIOTERAPIA: Expressões de Emoções e Sentimentos no Ambiente Acadêmico.	Extensão
9. Medicalização: Impactos e Desafios na Saúde e Educação Contemporâneas.	Extensão
10. PET CPAN - Divulga.	Ensino
11. Encontro de Saberes: Seminários Mensais do Grupo PET Conexões.	Ensino
12. O Programa de Educação Tutorial (PET): Como uma Alternativa para a Extensão na UFMS, Aproximando a Universidade da Comunidade. (Pesquisa)	Pesquisa

Prof. Vanessa Catherina Neumann

Instituto Nacional de Ciência e Tecnologia (INCT) Política Educacional e Trabalho
Docente - PARTICIPANTE



Descrição: Este projeto visa desenvolver conhecimento de alto impacto científico que possa fornecer subsídios às políticas públicas em educação, orientadas a corrigir os desequilíbrios presentes na oferta da educação básica no país. O foco da proposta é produzir conhecimento sobre a reestruturação do trabalho docente com as mudanças mais recentes: o emprego de tecnologias digitais instaurando novas lógicas e alterando a cultura escolar, e as condições dos estudantes e suas famílias em contexto de acentuada desigualdade. As estratégias metodológicas para o alcance desse objetivo envolvem estudos quantitativos e qualitativos. Articulam-se a este projeto o Observatório da Educação Básica: Impactos da Pandemia sobre o Direito à Educação e a Reconfiguração do Trabalho Docente.

JS854.150623 - COORDENADORA

Sofrimento psíquico e desemprego na pós-pandemia

EDITAL UFMS/PROPP/AGINOVA Nº 54/2023 - PROJETOS DE PESQUISA - FUNDECT

3ZGWT.130624 - COORDENADORA

SOFRIMENTO PSÍQUICO DE PESSOAS DESEMPREGADAS: A ESCUTA EM GRUPOS SOB A ANÁLISE DA PSICODINÂMICA DO TRABALHO

EDITAL UFMS/PROPP Nº 153/2024 - SELEÇÃO DE PROPOSTAS PARA BOLSAS DE PESQUISA PIBIC, PIBIC-AF E PIBITI - CNPQ

GCZT6.130624 - COORDENADORA

SOFRIMENTO PSÍQUICO E “IDADISMO”: A QUESTÃO DO DESEMPREGO E ETARISMO

EDITAL UFMS/PROPP Nº 153/2024 - SELEÇÃO DE PROPOSTAS PARA BOLSAS DE PESQUISA PIBIC, PIBIC-AF E PIBITI - FUNDECT

PXVDM.120825 - COORDENADORA

Trabalho Infantil e o Desemprego: As Consequências da Introdução Prematura ao Mundo do Trabalho

EDITAL UFMS/PROPP Nº 215/2025 - SELEÇÃO DE PROPOSTAS PARA CONCESSÃO DE BOLSAS NOS PROGRAMAS DE INICIAÇÃO CIENTÍFICA E TECNOLÓGICA DA UFMS EM 2025 PIBIC, PIBIC-AF E PIBITI - FUNDECT

C2EFR.120825 - COORDENADORA



Desemprego e o mal-estar em mulheres: uma relação de sofrimento psíquico, socioeconômico e de gênero

EDITAL UFMS/PROPP Nº 215/2025 - SELEÇÃO DE PROPOSTAS PARA CONCESSÃO DE BOLSAS NOS PROGRAMAS DE INICIAÇÃO CIENTÍFICA E TECNOLÓGICA DA UFMS EM 2025 PIBIC, PIBIC-AF E PIBITI

2TYAZ.270423 - COORDENADORA

VANESSA CATHERINA NEUMANN FIGUEIREDO

Sofrimento psíquico e desemprego na pós-pandemia

EDITAL UFMS/PROPP Nº 80/2023 - MULHERES NA CIÊNCIA

UPXY0.160922 - PARTICIPANTE

ALTAS CAPACIDADES EM RELAÇÃO A FATORES SOCIOECONÔMICOS E DE PERSONALIDADE

EDITAL UFMS/PROPP Nº 6/2022 - PROJETOS DE PESQUISA

PROJETOS DE EXTENSÃO

LTZEN.15082 - COORDENADORA

SOB FOGO CRUZADO: O SOFRIMENTO DE TRABALHADORES NO COMBATE AO INCÊNDIO NO PANTANAL SUL-MATO-GROSSENSE

EDITAL UFMS/PROECE Nº 40/2024 - EXT 2024 - Cadastro de Ações de Extensão

HFY6D.221024 - COORDENADORA

II Congresso Brasileiro de Trabalho, Subjetividade e Práticas Clínicas

EDITAL UFMS/PROECE Nº 40/2024 - EXT 2024 - Cadastro de Ações de Extensão

QTER9.050225 - PARTICIPANTE

IX Seminário Internacional de Estudos Fronteiriços

EDITAL UFMS/PROECE Nº 35/2025 - CADASTRO DE AÇÕES DE EXTENSÃO SEM FOMENTO DA UFMS EXT 2025



HLFQY.261124 - PARTICIPANTE

Psicanálise na Psicologia e nas Ciências Humanas

EDITAL UFMS/PROECE Nº 40/2024 - EXT 2024 - Cadastro de Ações de Extensão

TJPHB.210525 - PARTICIPANTE

VI CECPAN - Congresso Nacional de Educação do CPAN - V Semana integrada de Graduação e Pós-Graduação do CPAN

EDITAL UFMS/PROECE Nº 35/2025 - CADASTRO DE AÇÕES DE EXTENSÃO SEM FOMENTO DA UFMS EXT 2025

UVW0D.060722 - PARTICIPANTE

PROGRAMA DE APOIO À SAÚDE E BEM-ESTAR DOCENTE NO ENSINO SUPERIOR

EDITAL UFMS/PROECE Nº 06/2022 - EXT 2022 - ACOES DE EXTENSÃO

ACI8J.050523 - PARTICIPANTE

Proteção e bem estar animal em prol da saúde única

EDITAL UFMS/PROECE Nº 376/2022 - EXT/PROECE-2023

3) GESTÃO DO CORPO DISCENTE

3.1) Total de ingressantes

No semestre de 2025.1, o Curso de Psicologia do CPAN recebeu 54 ingressantes, a partir de informações extraídas da plataforma “Números UFMS”, disponível no link: <https://numeros.ufms.br/graduacao-ingressos-historico>

3.2) Taxa de diplomação e evasão

O Curso de Psicologia do CPAN teve 3 estudantes diplomados em 2025.1 e 24 diplomados em 2024, com base em informações retiradas da plataforma “Números UFMS”, disponível no link: <https://numeros.ufms.br/graduacao-egressos-historico>.

3.3) Situação dos egressos

A UFMS possui política de acompanhamento dos egressos por meio do Portal de Egressos da UFMS, disponível pelo link: <https://egressos.ufms.br/>

Abaixo aponto dados retirados da plataforma Números UFMS:

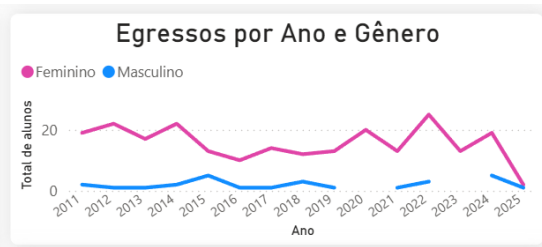
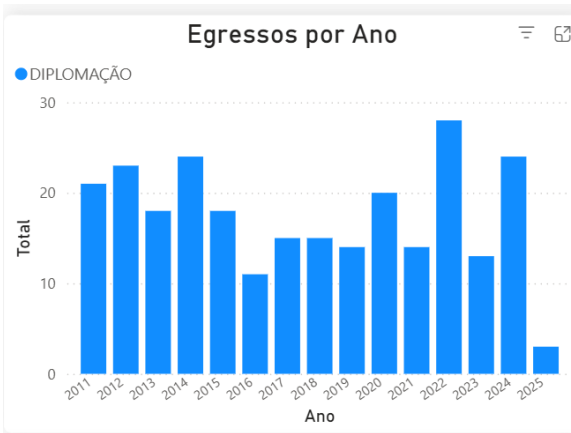

Egressos por Ano e Faixa Etária

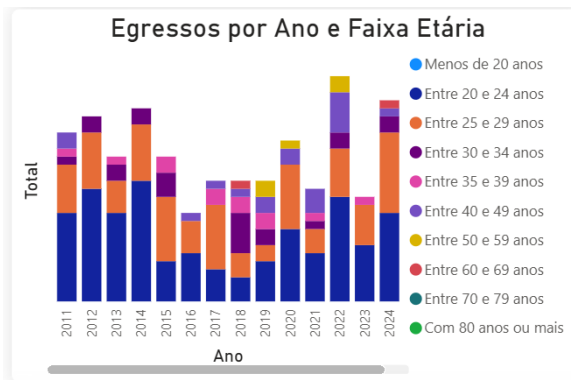

Egressos por Ano e Modalidade de Curso

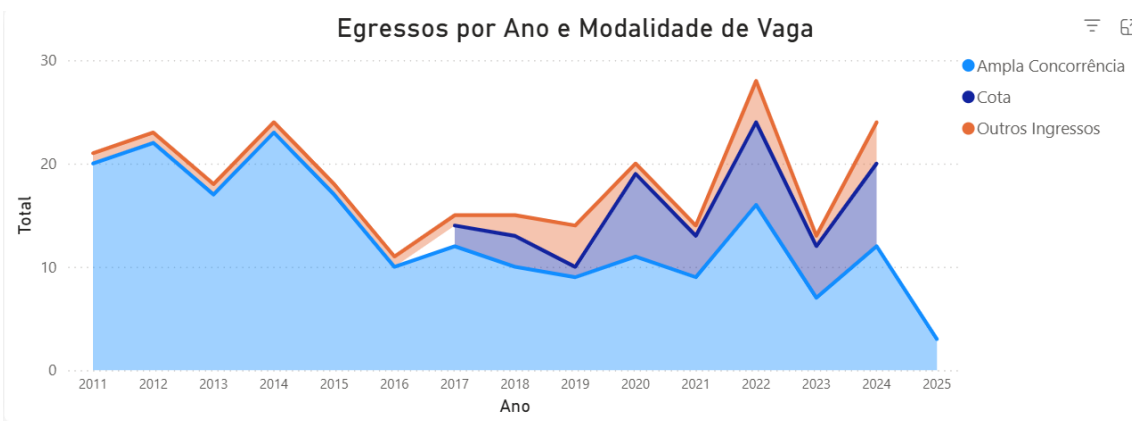
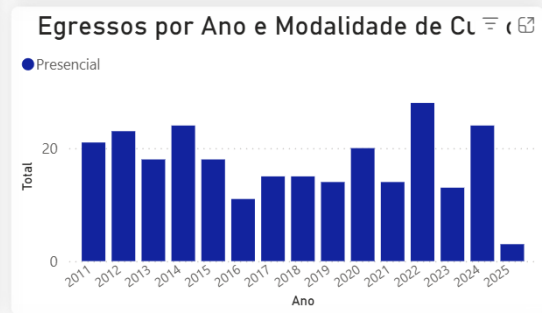

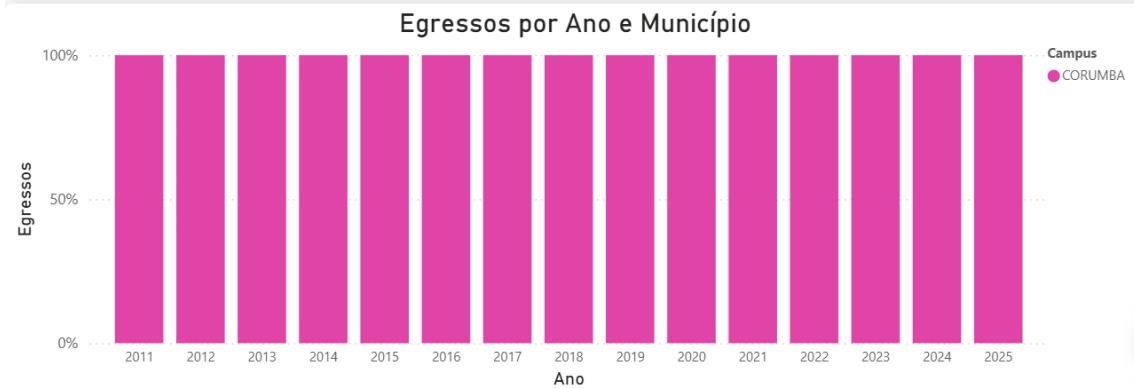
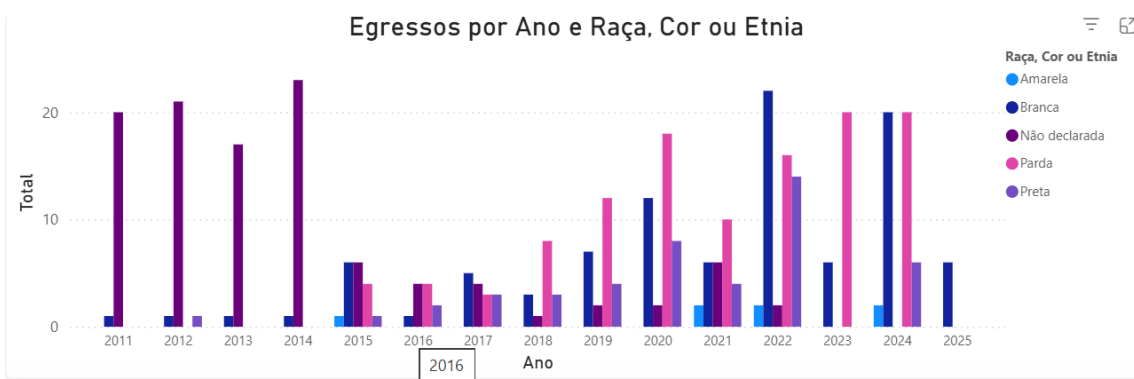
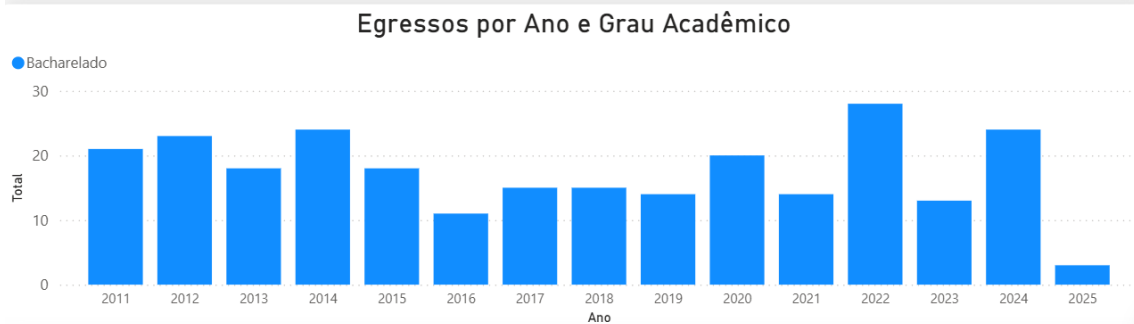

4) AVALIAÇÃO EXTERNA

Conceito ENADE, Conceito preliminar de Curso (CPC) e Conceito de Curso (CC)

O Curso de Psicologia do Campus do Pantanal/UFMS foi classificado, no ENADE 2022, conceito 3, CPC 4 e CC 3. No ano de 2025 houve nova prova do ENADE, cujo resultado será divulgado em momento posterior.

4.1) Insumos para aprimoramento contínuo do planejamento do curso

4.2) Apropriação dos resultados da avaliação pela comunidade acadêmica

Os resultados das avaliações são considerados para produzir reflexão sobre o curso e suas necessidades e demandas para aprimoramento da formação dos discentes.

4.3) Autoavaliação periódica do curso

A UFMS realiza processo de avaliação institucional, conduzido no CPAN por Comissão Setorial de Avaliação. O processo é realizado todo semestre, com a participação da coordenação, docentes e discentes, sendo os dados finais divulgados.

4.4) Reuniões periódicas com o corpo docente e discente, visando refletir e analisar estratégias para melhoria.

O Curso de Psicologia tem realizado diversas reuniões com o NDE e Colegiado do curso. Assim como reuniões com discentes para tratar de temas como ENADE e finalização do curso, e organização do curso para ingressantes.

5) MELHORIA CONTÍNUA

5.1) Objetivos, atividades e ações a serem desempenhadas

A coordenação, a partir da compreensão de algumas dificuldades e desafios enfrentados pelo curso traçou objetivos para melhoria contínua:

- Ampliação do debate docente sobre o curso, demandas e transformações, este objetivo se efetivou no aumento do número de reuniões amplas com a participação efetiva dos docentes do curso;
- Ampliação do corpo docente do curso, efetivado em formação de comissão para produção de relatório para subsidiar o pedido de aumento do número de docentes para o curso, assim como exposição contínua da sobrecarga docente nas reuniões com instâncias superiores;
- Debate com alunos e promoção de discussão sobre a Psicologia enquanto ciência e profissão, efetivada na II Semana de Integração do Curso;
- Fortalecimento da parceria com instituições do município, como a Prefeitura Municipal de Corumbá, Fórum Estadual e Defensoria Pública.

5.2) Ações comprovadamente exitosas e/ou inovadoras

No campo das ações exitosas e inovadoras, o curso tem realizado ações de extensão em diálogo com as políticas públicas dos municípios de Corumbá e Ladário, assim como um esforço para a pesquisa e produção de eventos.